

ΑΙΤΗΜΑΤΟΣ ΧΟΡΗΓΕΙΤΑΙ

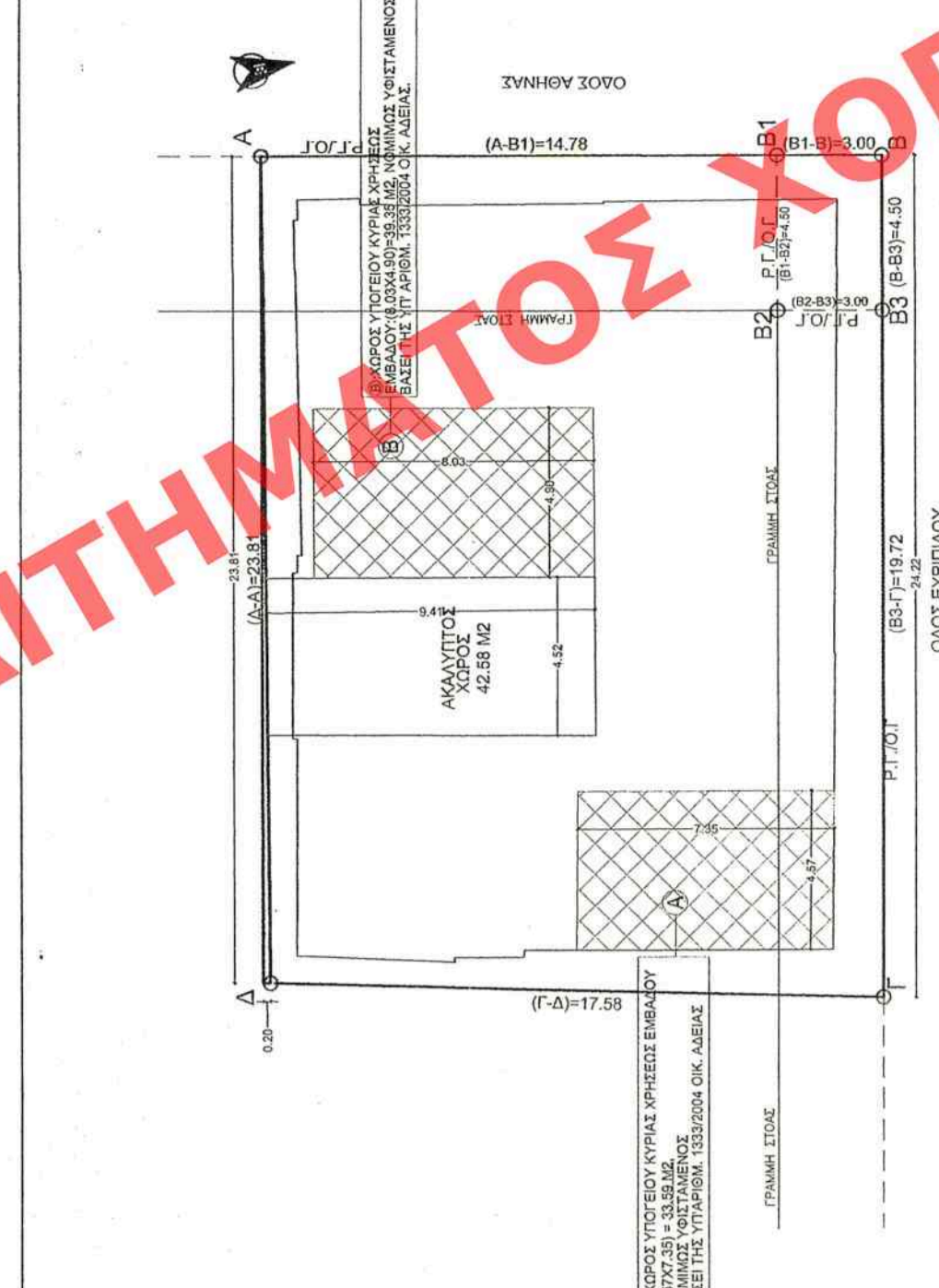

ΔΙΕΥΘΥΝΣΗ ΤΟΠΟΓΡΑΦΙΚΩΝ ΕΦΑΡΜΟΓΩΝ
ΥΠΕΝ ΑΡ.ΠΡ. 27254/2018
ΥΠΕΝ ΑΡ.ΠΡ. 27254/2018
ΥΠΕΝ ΑΡ.ΠΡ. 27254/2018

Το παρόν διάγραμμα συνοδεύεται
την από...
της Δ/νσης...
Τμήματος Δ.Ε.
ή Τμήματος...

ΥΠΟΥΡΓΕΙΟ ΠΕΡΙΒΑΛΛΟΝΤΟΣ ΚΑΙ ΕΝΕΡΓΕΙΑΣ
ΔΙΕΥΘΥΝΣΗ ΑΡΧΙΤΕΚΤΟΝΙΚΗΣ, ΟΙΚΟΔΟΜΙΚΩΝ
ΚΑΝΟΝΙΣΜΩΝ ΚΑΙ ΑΔΕΙΟΔΟΤΗΣΕΩΝ
ΤΜΗΜΑ ΔΙΑΤΗΡΗΤΕΩΝ ΚΤΙΡΙΩΝ

ΘΕΣΗ : ΑΘΗΝΑ

ΘΕΜΑ : «Καθορισμός συμπληρωματικών ειδικών όρων
και περιόριστων δόσεων σε διατηρητέο κτίριο,
που βρίσκεται επί των οδών Αθηνάς 38 και
Ευριπίδου 27 στον Δήμο Αθηναίων, φερόμενο ως
ιδιοκτησία κ.κ. Γεωργίου, Μαρίας, Ελένης και
Φωτεινής Μπαρμπαλάς»

ΚΕΝΤΡΙΚΟ ΣΥΜΒΟΥΛΙΟ ΑΡΧΙΤΕΚΤΟΝΙΚΗΣ
το παρόν σχέδιο/διάγραμμα συνοδεύεται
το ΚΕ.Δ.Α. από...
και εφόσον...
ΠΡΟΣΒΑΣΕΙΣ
ΕΚΚΛΗΣΙΑΣ
ΕΚΚΛΗΣΙΑΣ

ΣΧΕΔΙΟ : ΚΑΤΩΦΗ ΥΠΟΓΕΙΟΥ
ΚΑ 1:50

ΟΔΟΣ ΑΘΗΝΑΣ

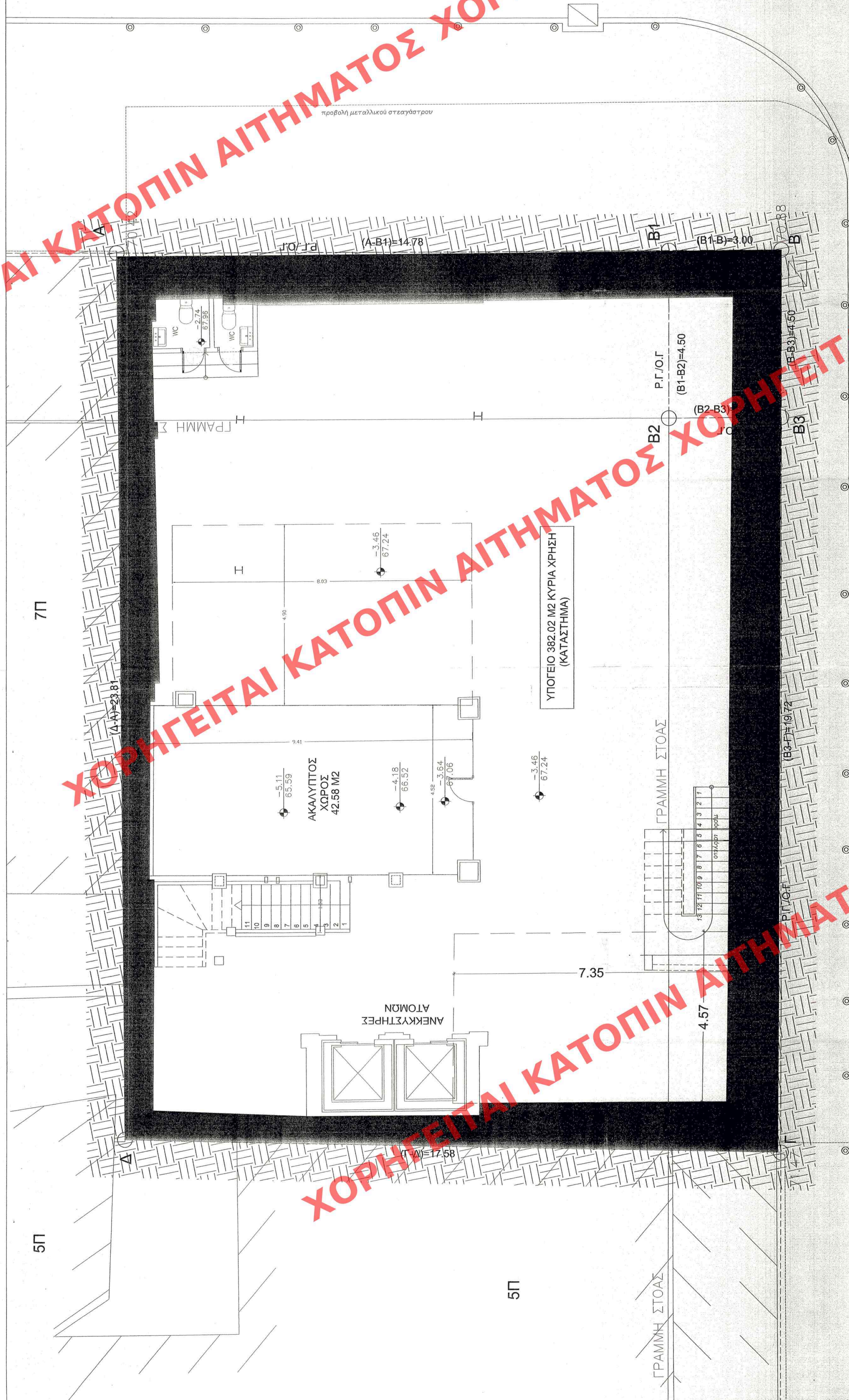

ΟΔΟΣ ΕΥΡΙΠΙΔΟΥ

ΧΟΡΗΓΕΙΤΑΙ ΚΑΤΟΠΙΝ ΑΙΤΗΜΑΤΟΣ

7Π

5Π

5Π